

هَمَّة

Himmah

هَمَّة

Himmah

هَمَّة

Himmah

هَمَّة

Himmah

هَمَّة

Himmah

هَمَّة

Himmah

هَمَّة

Himmah

هَمَّة

Himmah

هَمَّة

Himmah



ناشئة الشارقة  
Sharjah Youth

هَمَّة

Himmah

**What is  
Himmah?**

**ما هو  
نظام هِمّة؟**

**Himmah** is a membership and loyalty program affiliates of Sharjah Youth that offers many advantages, including benefitting from the activities and programs organized by Sharjah Youth, as well as earning loyalty points that can be redeemed for many gifts in kind.

**نظام هِمّة** هي نظام العضوية والولاء لمنتسبي ناشئة الشارقة حيث يوفر لهم النظام بطاقة عضوية ذات مزايا عديدة و تتيح بطاقة هِمّة فرصة للاستفادة من الأنشطة والبرامج المقدمة في مراكز ناشئة الشارقة وكسب نقاط الولاء التي تمكنه من استبدالها بالعديد من الجوائز العينية.

## Objectives:

- To apply best practices in terms of attracting and encouraging youth to join Sharjah Youth and benefit from the activities and programs offered in the centers, which are tailored to meet their aspirations and future needs.
- To increase participation rates in the activities and programs that Sharjah Youth offers.
- To increase interaction among Sharjah Youth affiliates with the activities and programs offered and encourage them to make the best of all available facilities.

## الأهداف:

- تطبيق أفضل الممارسات في مجال جذب الشباب وتشجيع الناشئة من غير المنتسبين لناشئة الشارقة للانتساب إلى المراكز والاستفادة من الأنشطة والبرامج المعدة خصيصاً لهم بما يتناسب مع تطلعاتهم واحتياجاتهم المستقبلية.
- رفع نسبة المشاركة من المنتسبين في الأنشطة والبرامج المقدمة لناشئة الشارقة.
- تحفيز الناشئة المنتسبين إلى المراكز للتفاعل بشكل أكبر مع الأنشطة والبرامج المقدمة لهم والحرص على الاستفادة من جميع المرافق المتوفرة.

## Advantages:

- Himmah points never expire, and members can use them over the long term.
- Himmah members can participate in workshops and attend special events held at all Sharjah Youth centers, and earn points.
- Himmah Silver and Gold members can also benefit from discounts offered by over 180 different entities.
- Himmah members can redeem their accumulated points for in kind gifts worth up to 6000 Dhs.

## المميزات:

- لا تنتهي صلاحية النقاط ويمكن للمنتسب استخدامها على المدى البعيد.
- تتيح بطاقة همة للمنتسبين فرصة المشاركة في الورش وحضور الفعاليات المميزة التي تقام في جميع المراكز وكسب النقاط من خلالها.
- تضمن بطاقة همة للمنتسبين ضمن الفئتين الفضية والذهبية فرصة الحصول على خصومات في أكثر من 180 جهة مختلفة.
- تتيح بطاقة همة استبدال النقاط المتراكمة بجوائز عينية تصل قيمتها إلى 6000 درهم.

**How to  
Join  
Himmah?**

**كيفية  
الانتساب  
لنظام هِمّة؟**

## How to Become a Member:

### • UAE citizens and the children of Emirati mothers:

1. Applicant must be UAE citizen or children of Emirati mother.
2. Applicant must be between 13 and 18 years old. Applicant aged 12 years old may join upon the desire of the guardian and the approval of Sharjah Youth.
3. Applicant must have an academic average of very good or equivalent, confirmed by a recent academic certificate.
4. Applicant must be of good conduct and must add value through participation with peers at Sharjah Youth centers.
5. Applicant must be healthy and fit to take part in activities.
6. Applicant must be active participants in school activities. This must be confirmed through a recent letter of recommendation issued by applicant's school.
7. Applicant must abide by the registration policy and general laws of Sharjah Youth centers.

## شروط الانتساب:

### • مواطنو دولة الإمارات العربية المتحدة وأبناء المواطنين:

1. أن يكون من مواطني دولة الإمارات العربية المتحدة أو من أبناء المواطنين.
2. أن يكون من الناشئة الذكور بعمر 13 إلى 18 عام، ويجوز ضم الناشئ بعمر 12 عام في حال رغبة ولي أمره بذلك وبعد موافقة ناشئة الشارقة.
3. أن يكون متفوقاً دراسياً حاصلاً على معدل جيد جداً أو ما يعادله في آخر شهادة دراسية.
4. أن يكون حسن السيرة والسلوك ويضيف قيمة من خلال المشاركة مع أقرانه في مراكز ناشئة الشارقة.
5. أن يكون لائقاً صحياً لممارسة الأنشطة.
6. أن تكون له مشاركة فعّالة في الأنشطة المدرسية، ويثبت ذلك من خلال رسالة تزكية حديثة صادرة عن المدرسة المسجل فيها.
7. أن يلتزم بسياسة التسجيل والقوانين العامة في مراكز ناشئة الشارقة.

## Required Documents:

1. Personal Photo with white background
  - Copy of Passport (first page)
  - Copy of Passport (last page)
  - Copy of ID (front)
  - Copy of ID (back)
  - Health State

### Additional documents required from children of Emirati mothers:

- Birth Certificate
- Copy of Mother's Passport (first page)
- Copy of Mother's Passport (last page)

## المستندات المطلوبة:

1. صورة شخصية رسمية بخلفية بيضاء
  - صورة جواز السفر (الصفحة الأولى)
  - صورة جواز السفر (الصفحة الأخيرة)
  - صورة الهوية من الأمام
  - صورة الهوية من الخلف
  - الفحص الطبي

### المستندات الإضافية المطلوبة من أبناء المواطنين:

- شهادة الميلاد
- صورة جواز السفر للأم (الصفحة الأولى)
- صورة جواز سفر للأم (الصفحة الأخيرة)

# How to Become a Member:

## • Sharjah Residents:

1. Applicant must be male, between 13 and 18 years old. Applicant aged 12 years old may join upon the desire of the guardian and the approval of Sharjah Youth.
2. Applicant must have been living with his families in the UAE, specifically in the Emirate of Sharjah, for at least 5 years.
3. Applicant must have an academic average of very good or equivalent as confirmed by a recent academic certificate.
4. Applicant must be healthy and physically fit to take part in activities.
5. Applicant must be well behaved. He must also add value through participation with his peers in the activities of Sharjah Youth.
6. Applicant must be fluent in Arabic and English.
7. Applicant must be an active participant in school activities. This must be confirmed by a recent letter of recommendation issued by applicant's school.
8. Applicant must be creative and possess a distinct talent that can be invested in the center.
9. Applicant must abide by Sharjah Youth registration policies and general laws.
10. Once an applicant is accepted, the monthly membership fee of 300 AED must be paid in advance\*

\* Registration fees are subject to VAT of AED 15 per month.

# شروط الانتساب:

## • مقيمي إمارة الشارقة:

1. أن يكون من الناشئة الذكور بعمر 13 إلى 18 عام، ويجوز ضم الناشئ بعمر 12 عام في حال رغبة ولي أمره بذلك وبعد موافقة ناشئة الشارقة.
2. أن يكون مقيماً في دولة الإمارات العربية المتحدة مع ذويه لمدة لا تقل عن 5 سنوات وفي إمارة الشارقة تحديداً.
3. أن يكون متفوقاً دراسياً حاصلًا على معدل جيد جداً أو ما يعادله في آخر شهادة دراسية.
4. أن يكون لائقاً صحياً لممارسة الأنشطة.
5. أن يكون حسن السيرة والسلوك ويضيف قيمة من خلال المشاركة مع أقرانه في مراكز ناشئة الشارقة.
6. أن يجيد التحدث باللغتين العربية والإنجليزية.
7. أن تكون له مشاركة فعالة في الأنشطة المدرسية، ويثبت ذلك من خلال رسالة تزكية حديثة صادرة عن المدرسة المسجل فيها.
8. أن يكون مبدعاً وصاحب موهبة متميزة يمكن استثمارها في المركز.
9. أن يلتزم بسياسة التسجيل والقوانين العامة في ناشئة الشارقة.
10. في حال قبول الناشئ يتم دفع رسوم شهرية مقدارها (300 درهم/ شهر)، ويكون دفعها مقدماً للحصول على العضوية\*

\*تخضع رسوم التسجيل إلى ضريبة القيمة المضافة ومقدارها 15 درهم للشهر الواحد.

## Required Documents:

1. Personal Photo with white background
2. - Copy of Passport
3. - Copy of ID (front)
4. - Copy of ID (back)
5. - Visa Copy
6. - Copy of School Certificate
7. - Health State

## المستندات المطلوبة:

1. صورة شخصية رسمية بخلفية بيضاء
2. صورة جواز السفر
3. صورة الهوية من الأمام
4. صورة الهوية من الخلف
5. صورة للإقامة
6. نسخة من الشهادة الدراسية
7. الفحص الطبي

## Membership Categories:

- Upgrading membership category depends on total miles earned during the year. Miles are reset to zero at the beginning of each year. Upgrades are based on accumulated miles as follows:

### Classic Category

0 to 1999 miles

Classic Category membership card form with fields for Name, Nationality, Date of Birth, and Expiry Date. It features the SHJ logo and the text 'FOR INQUIRIES | الاستفسار' and '+971 65933000 | Himmah@shj.ae'.



### Silver Category

2000 to 3999 miles

Silver Category membership card form with fields for Name, Nationality, Date of Birth, and Expiry Date. It features the SHJ logo, three stars, and the text 'FOR INQUIRIES | الاستفسار' and '+971 65933000 | Himmah@shj.ae'.



### Gold Category

4000 miles and above

Gold Category membership card form with fields for Name, Nationality, Date of Birth, and Expiry Date. It features the SHJ logo, four stars, and the text 'FOR INQUIRIES | الاستفسار' and '+971 65933000 | Himmah@shj.ae'.



## فئات بطاقات همة:

- يعتمد نظام ترقية البطاقات على مجموع الأميال التي يحصل عليها المنتسب لنظام همة على مدار العام، وتتم إعادة ضبط الأميال مع بداية العام حيث تتم الترقية بالاعتماد على عدد الأميال المتراكم وفق التالي:

### الفئة الكلاسيكية

من 0 ميل وإلى 1999 ميل

Classic Category membership card form with fields for Name, Nationality, Date of Birth, and Expiry Date. It features the SHJ logo and the text 'FOR INQUIRIES | الاستفسار' and '+971 65933000 | Himmah@shj.ae'.



### الفئة الفضية

من 2000 ميل وإلى 3999 ميل

Silver Category membership card form with fields for Name, Nationality, Date of Birth, and Expiry Date. It features the SHJ logo, three stars, and the text 'FOR INQUIRIES | الاستفسار' and '+971 65933000 | Himmah@shj.ae'.



### الفئة الذهبية

من 4000 ميل فما فوق

Gold Category membership card form with fields for Name, Nationality, Date of Birth, and Expiry Date. It features the SHJ logo, four stars, and the text 'FOR INQUIRIES | الاستفسار' and '+971 65933000 | Himmah@shj.ae'.



In case Silver or Gold members obtain less miles than specified for their membership category- due to lack of participation and/or attendance- then membership category will be downgraded to a lower category according to number of miles.

### Examples:

- **Example(1)- Upgrading Membership:** If a youth holding Himmah Classic membership collected 2500 miles by the end of the year, then at the beginning of the following year, the miles will be reset to zero and the membership will be upgraded to Himmah Silver.
- **Example(2)- Changing Membership Category:** If a youth holding Himmah Gold membership collected 1500 miles by the end of the year, then at the beginning of the following year, the miles will be reset to zero and the membership will be downgraded to Himmah Classic.

في حال حصول المنتسب من حاملي البطاقة الفضية والذهبية على عدد أميال أقل من فئة بطاقته نظراً لقلّة مشاركاته وحضوره، يتم تغيير فئة البطاقة إلى فئة أدنى بحسب عدد الأميال.

### أمثلة على ذلك:

- **مثال (1)- ترقية البطاقة:** ناشئ من حاملي بطاقة همّة- الفئة الكلاسيكية حصل على عدد أميال 2500 ميل في نهاية العام، في بداية العام التالي يتم تصفير الأميال وترقية البطاقة للفئة الفضية وهكذا.
- **مثال (2)- تغيير فئة البطاقة:** ناشئ من حاملي بطاقة همّة- الفئة الذهبية، حصل على عدد أميال 1500 ميل في نهاية العام، في بداية العام التالي يتم تصفير الأميال وتخفيض البطاقة للفئة الكلاسيكية.

## Lost Card Policy:



A new Himmah card can be issued to replace a lost or damaged Himmah card. The youth who lost the card needs to visit the center where the card was first issued to request a replacement card, and follow-up at the same centers within two working days.

### Card Replacement Application Procedure:

- Update documents at Sharjah Youth (copy of ID, copy of passport and personal photo).
- Explain reason for loss or damage.

If negligence is proved, points will be deducted as the following:

- **Classic: 50 points**
- **Silver: 100 points**
- **Gold: 150 points**

## سياسة البطاقات المفقودة:



تصدر بطاقة بدل فاقد للناشئ المسجل في نظام همة وقد استلم بطاقته سابقاً ولكن تعرّضت البطاقة للفقء أو التلف حينها يتم مراجعة المركز الذي صدرت منه البطاقة لمتابعة إجراءات إصدار بدل فاقد خلال يومي عمل.

### إجراءات طلب البطاقة:

- تحديث المستندات (نسخة من صورة الهوية ونسخة من صورة جواز السفر وصورة شخصية)
- توضيح أسباب الفقء أو التلف

يتم حسم النقاط التالية على البطاقة في حال ثبوت الإهمال:

- **الفئة الكلاسيكية: 50 نقطة**
- **الفئة الفضية: 100 نقطة**
- **الفئة الذهبية: 150 نقطة**

## Points Calculation:



Pull the sheet

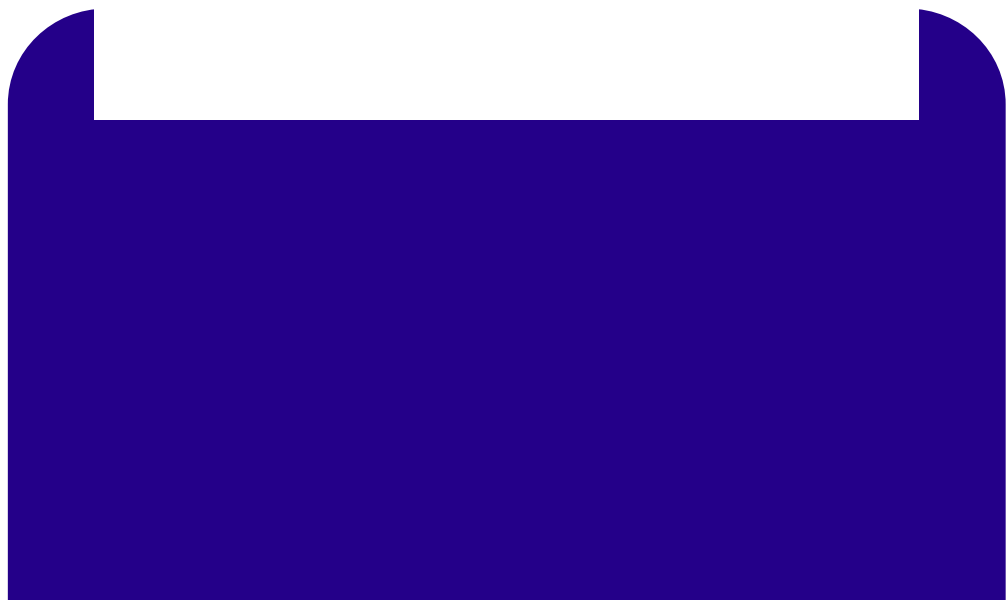

## تصنيف النقاط:



قم بسحب الورقة



النقاط			التصنيف				
الذهبية	الفضية	الكلابسيكية					
15	10	5	<b>الحضور اليومي</b>				
20	15	10	مشاركة	ثقافية	داخلية من تنظيم ناشئة الشارقة	الأنشطة	
50	40	30					نشاط يومي
25	20	15					نشاط مركزي
200	200	200	بطولة	رياضية	خارجية		
150	150	150					تدريبات الفرق
100	100	100					مركز أول
15	10	5	مشاركة	ثقافية	داخلية من تنظيم ناشئة الشارقة		
40	30	20					مركز ثاني
25	20	15					مركز ثالث
100	100	100	بطولة	رياضية	خارجية		
75	75	75				نشاط يومي	
50	50	50				نشاط مركزي	
60	50	40	مشاركة	ثقافية	خارجية		
120	100	80				تدريبات الفرق	
750	750	750				مركز أول	
500	500	500	بطولة	رياضية	خارجية		
350	350	350				مركز ثاني	
50	40	30				مركز ثالث	
120	100	80	مشاركة	ثقافية	خارجية		
500	500	500				حضور فقط	
400	400	400				مسابقة	
300	300	300	بطولة	رياضية	خارجية		
120	100	80				مركز أول	
500	500	500				مركز ثاني	
120	100	80	الأيام الوطنية والعالمية				
120	100	80	التجمعات والملتقيات (المبيت)				
120	100	80	حدث خاص				
100	80	60	تجمع يوم كامل (لا يقل عن 6 ساعات عمل)				
150	100	50	بطاقة ضائعة (خصم نقاط)				

<b>الأنشطة الداخلية:</b> هي أنشطة من تنظيم ناشئة الشارقة حتى وإن كانت خارج الإطار المكاني لمراكز ناشئة الشارقة
<b>الأنشطة الخارجية:</b> هي أنشطة من تنظيم جهة خارج ناشئة الشارقة وتكون معتمدة ومدرجة ضمن الخطط
<b>النشاط المركزي:</b> هو نشاط من تنظيم قسم البرامج في إدارة رعاية الناشئة في ناشئة الشارقة
<b>النشاط اليومي:</b> هي الأنشطة اليومية التي تتم في المراكز والتي تكون موجهة لتحقيق مخرجات متفق عليها وتكون مدرجة بالأجندة الشهرية
<b>تجمع يوم كامل:</b> هي التجمعات التي تتم بدون مبيت وتكون ساعات العمل فيها لا تقل عن 6 ساعات
<b>تدريبات الفرق:</b> هي التدريبات التي تهدف لتكوين فريق ثقافي أو رياضي بشأن المشاركة في بطولة أو تقديم أدله لتمثيل ناشئة الشارقة، وتبدأ التدريبات بعد اعتماد النشاط في الأجندة الشهرية

Category				Points			
				Classic	Silver	Gold	
<b>Daily attendance</b>				<b>5</b>	<b>10</b>	<b>15</b>	
<b>ACTIVITIES</b>	<b>Internal</b> <small>organized by Sharjah Youth</small>	<b>Cultural</b>	Participation	Daily Activity	10	15	20
				Center Activity	30	40	50
				Teams Trainings	15	20	25
			Championship	First Place	200	200	200
				Second Place	150	150	150
				Third Place	100	100	100
		Sports	Participation	Daily Activity	5	10	15
				Center Activity	20	30	40
				Teams Trainings	15	20	25
			Championship	First Place	100	100	100
	Second Place	75		75	75		
	<b>External</b> <small>in cooperation with other organization</small>	<b>Cultural</b>	Participation	Attendance	40	50	60
				Competition	80	100	120
			Championship	First Place	750	750	750
				Second Place	500	500	500
		Third Place		350	350	350	
		Sports	Participation	Attendance	30	40	50
				Competition	80	100	120
			Championship	First Place	500	500	500
				Second Place	400	400	400
Third Place		300	300	300			
National and International Days				80	100	120	
Gatherings and Overnight Meetups				80	100	120	
Special Event				80	100	120	
Full Day Assembly (not less than 6 hours)				60	80	100	
Lost card (removing points)				50	100	150	

**Internal Activities:** Activities organized by Sharjah Youth even if they're hosted out of Sharjah's Youth centers.

**External Activities:** Activities organized in cooperation with other organizations and mentioned in the plans.

**Central Activity:** An activity organized by Youth Nurturing Department at Sharjah Youth.

**Daily Activity:** The daily activities activated among our centers, which aims to achieve specific outputs that are included in the monthly agenda.

**Teams Trainings:** These trainings aim to form a cultural or sports teams to participate in a tournament or a performance that represents Sharjah Youth.

**Full Day Assembly:** Youths gatherings without overnight stay that covers not less than 6 working hours.

## Points Calculation Device:

- Fixed Devices: Specialized and dedicated devices for calculating points for daily attendance. These are located at our eight centers.
- Mobile Devices: Dedicated to events organized at the center or out of the center, which are operated by activity supervisors at the center.



## جهاز احتساب نقاط هِمة:

- الأجهزة الثابتة: هي أجهزة مخصصة لاحتساب نقاط الحضور اليومي ومتواجدة في مراكزنا الثمانية.
- الأجهزة المتحركة: هي أجهزة مخصصة للفعاليات التي تنظم في المركز أو خارجه ويتم استعمالها من قبل المشرفين على النشاط في المركز.



## Monitoring points:



Members can view their Himmah points, redeem them, obtain information on attendance and other details through:

- **Website:**

Members of Himmah Membership and Loyalty Program can view their profiles to monitor their loyalty points and redeem them by visiting **www.shjyouth.ae** The website also provides an opportunity for members to view Sharjah Youth news, and learn about programs and activities offered at Sharjah Youth Centers.

- **Smart App:**

Members can use **Sharjah Youth** App to view their profiles, monitor loyalty points and redeem them. The App also provides an opportunity for members and their parents to view Sharjah Youth news, and learn about programs and activities offered at Sharjah Youth centers.

## متابعة نظام النقاط:



يمكن للمنتسب الاطلاع على نقاط همة الخاصة به واستبدالها والحصول على معلومات حضوره للمركز وغيرها الكثير عن طريق:

- **الموقع الإلكتروني:**

يمكن للمنتسب في نظام العضوية والولاء همة الاطلاع على الملف الشخصي الخاص به لمتابعة نقاط الولاء الخاصة به واستبدالها عن طريق زيارة الموقع الإلكتروني **www.shjyouth.ae**، كما يوفر الموقع الإلكتروني للعضو فرصة الاطلاع على أخبار ناشئة الشارقة وعلى البرامج والأنشطة المقدمة في مراكز ناشئة الشارقة.

- **التطبيق الذكي:**

يمكن استخدام التطبيق الذكي الخاص بـ **Sharjah Youth** للاطلاع على الملف الشخصي الخاص بالعضو لمتابعة عدد نقاط الولاء الخاصة به واستبدالها عن طريق التطبيق كما يوفر التطبيق فرصة للعضو وأولياء الأمور للإطلاع على أخبار ناشئة الشارقة وعلى البرامج والأنشطة المقدمة في مراكز ناشئة الشارقة.

**How to Obtain a  
Username and  
Password?**

**كيفية الحصول  
على  
اسم المستخدم  
وكلمة المرور**

## Obtaining Username and Password:

Members can obtain their username and password by:

- Receiving their Himmah cards which will have the relevant information.
- Contact the center to request this information.

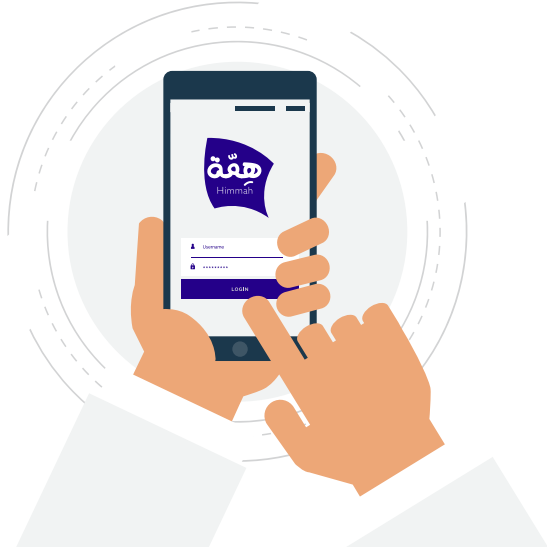

## الحصول على اسم المستخدم وكلمة المرور:

يمكن للعضو الحصول على اسم المستخدم الخاص به وكلمة المرور عن طريق:

- استلام بطاقة همة حيث ستكون البيانات مرفقة مع البطاقة.
- التواصل مع المركز مباشرة للحصول على البيانات من جديد.





**Himmah  
Gifts**



**هدايا همة**

## Himmah Gifts:



Pull the sheet



## هدايا هِمّة:



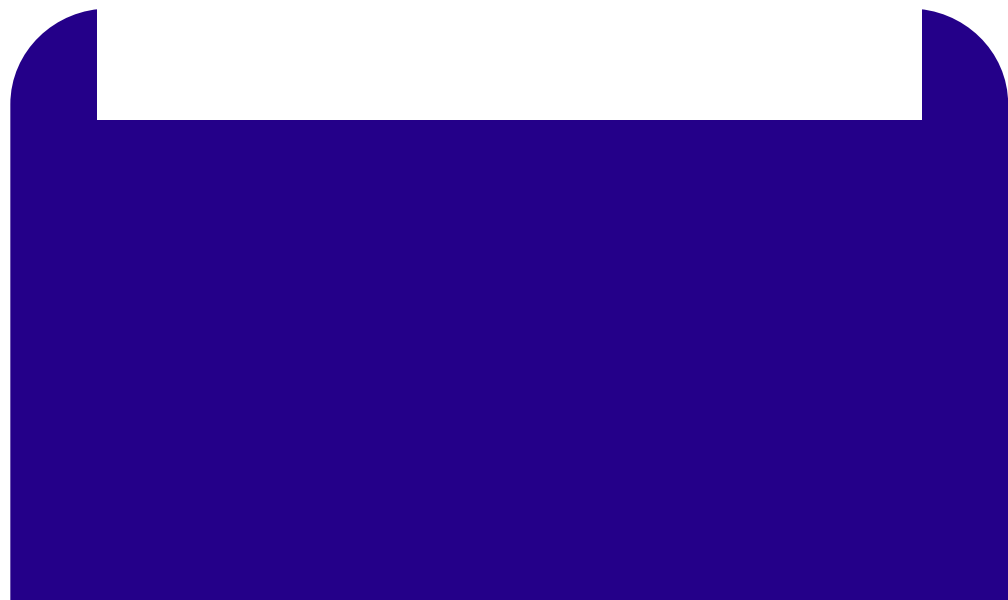

قم بسحب الورقة



النقاط	هدية همة	المسار	الرقم
200	خوذة للدراجة الهوائية	 <b>الرياضة</b>	1
240	تذكرة دخول المنتزه		2
250	كرة قدم		3
450	بدلة سباحة		4
500	لوح تزلج		5
550	تذكرة دخول (سكي دبي)		6
880	ملابس رياضية		7
1000	حذاء رياضي		8
1000	قسيمة شراء من Sun and Sand		9
1100	دورة تدريبية في نادي الشارقة للفروسية والسباق (5 أيام)		10
1600	دراجة هوائية		11
3500	مرمى كرة سلة منزلي		12
3700	ساعة آبل النسخة الرابعة	 <b>العلوم والتكنولوجيا</b>	13
1200	حوض أسماك للزينة		14
2500	مجهر إلكتروني مع شاشة من سيليبسترون		15
3200	لعبة ليغو التقنية (بوغاتي شبرون)		16
5000	ليغو مايندستورم إيف 3		17
5500	تيليسكوب حاسوبي نيكستار من شركة سيليبسترون		18
9000	لاب توب آبل ماك بوك إير MQD42		19
500	قسيمة شراء من مكتبة كينوكونيا (كتب، أدوات رسم)		 <b>الآداب واللغات</b>
5750	طاولة مكتب	21	

الرقم	المسار	هدية همة	النقاط	
22	 <p>الفنون</p>	تذكرة دخول متحف اللوفر - أبوظبي	120	
23		حزمة أقلام رسم	400	
24		ورش فنية في استوديو ميداف	500	
25		آلة الجيتار ياماها سي 40	1400	
26		آلة العود	1800	
27		كاميرا كانون إي أو إس 400	2700	
28		جو برو هيرو 7	2800	
29		أورج ياماها بي إس آر آيه 350	3000	
30		 <p>مهارات الحياة</p>	لعبة كاروم بورد منزلية (كبيرم)	400
31			لعبة شطرنج	450
32	مغامرة كرات الألوان Paintball		500	
33	اكتشف مليحة		500	
34	لعبة الهروب		550	
35	<p>هدايا متنوعة</p>		تذكرة دخول الغرفة الماطرة	50
36		تذكرة صعود لقمة برج خليفة	280	
37		شاحن متنقل من شركة أنكر	400	
38		سماعات آبل اللاسلكية - إيربودز	1600	
39		بلاي ستيشن 4 برو 1 تي بي	2900	
40		شاشة ألعاب من أسوس	3000	
41		آبل آيفون Xs	8500	
42		للاب توب اتش بي اومن 15 للألعاب	10500	

No.	Track	Himmah Gift	Points
22		Louver museum tickets - Abudhabi	120
23		Drawing pen pack	400
24	 <p><b>Arts</b></p>	Art workshops at Medaf Studio	500
25		Yamaha C40 Guitar Machine	1400
26		Oud instrument	1800
27		Canon EOS 400d Camera	2700
28		GoPro HERO7	2800
29	 <p><b>Life Skills</b></p>	Yamaha PSR A350	3000
30		Game Carrom Board Home (Kirm)	400
31		Chess	450
32		Paintball Adventure	500
33		Discover Melihah	500
34		Escape Game	550
35		The raining room ticket	50
36	At the Top, Burj Khalifa ticket	280	
37	Portable Charger (Anker)	400	
38	Apple AirPods - Wireless	1600	
39	<p><b>Other gifts</b></p>	Playstation 4 Pro 1TB	2900
40		ASUS Gaming Monitors	3000
41		Apple iPhone XS	8500
42		15t - HP Pavilion Gaming Laptop	10500

No.	Track	Himmah Gift	Points
1	 <p><b>Sports</b></p>	Bicycle helmet	200
2		AI Montazah (Sharjah) ticket	240
3		Football	250
4		Swimming suit	450
5		Skateboard	500
6		Ski Dubai admission ticket	550
7		Sportswear	880
8		Sneakers	1000
9		Purchase voucher from Sun and Sand	1000
10		Training course at the Sharjah Equestrian and Racing Club (5 days)	1100
11		Bicycle	1600
12		Basketball Hoop	3500
13		4 Apple Watch Series	3700
14		Fish Tank Decorations	1200
15		Electron Microscope with Screen off Celestron	2500
16		(Lego Tech (Bugatti Chiron	3200
17	<b>Science and Technology</b>	LEGO Robot MINDSTORMS EV3	5000
18		Nexstar Computerized Telescope Of Celestron	5500
19		Laptop Apple MacBook Air MQD42	9000
20		Purchase voucher from Kinokuniya Library (Books, drawing tools)	500
21		<b>Literature and Languages</b>	Desk office

@SHJYOUTH @YOUTHSHJ



تابعونا عبر قناتنا على اليوتيوب  
Follow us on our YouTube Channel



06-5933000  
056-1886685

Email: [Himmah@sy.shj.ae](mailto:Himmah@sy.shj.ae)

[www.shjyouth.ae](http://www.shjyouth.ae)